



Landskronan kanava.  
29.7.48



Malmöön satamaa.  
30.7.48



Malmö jää taakse  
30.7.48



Satamanäkymä "Kambodia" kustalla.  
Köpenhamina 30.7.48



Malmöön kanava.  
30.7.48



"Talbot" Burmeister & Wain'in edustalla  
30.7.48



Zandvoort Bad 7.8.1948



Kylpyrannalla.



Näkymä rannikolle.



Kilpa-ajoja seuraamassa.



Katukuva.



Kilpa-ajorata.

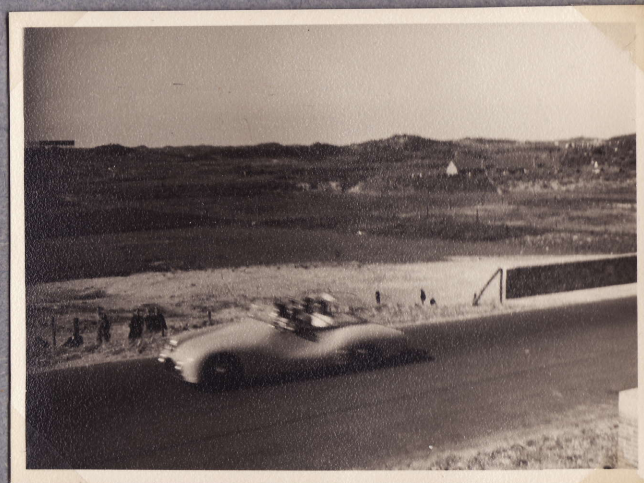

Gatso - Hollannin sodanjälkeinen automalli.



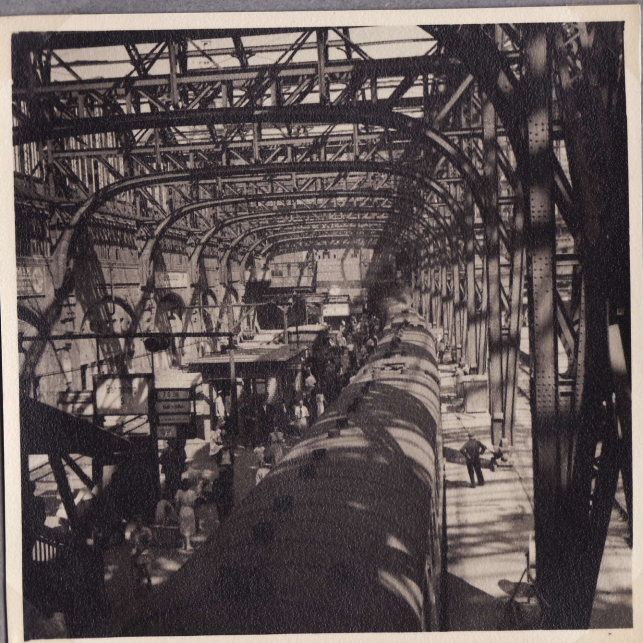

Kuvia Hampurin pääasemalta.



Rendsburgin silta.



Norjalaista matkaseuraa.  
Bentheim



Bentheimin asemalla.





Kuvia Scheveningen laajalta  
hiekkarannikolta  
1.8.48



Bloemen Tentoonstelling'n puutarha-alueella  
Scheveningen 1.8.48



Hotel Kurhaus  
Scheveningen 1.8.48





Molen aan Oosplein  
Rotterdam 1.8.48



Ruysdaalkerk  
1.8.48



Kaupungin keskustaa. Taustalla  
pääasema. 5.8.48



Rautatie-silta yli Maas-joen  
3.8.48



Maas-joki  
3.8.48





Talo Iaitakaupungilla  
Rotterdam 3.8.48



Scheveningen 1.8.48



Scheveningen 1.8.48



Ravintola "Old Dutch"  
Rotterdam 3.8.48



Katukova Amsterdamista 8.8.48